



MENTERI DALAM NEGERI
REPUBLIK INDONESIA

PERATURAN MENTERI DALAM NEGERI REPUBLIK INDONESIA
NOMOR 24 TAHUN 2017
TENTANG
BATAS DAERAH KABUPATEN AGAM DENGAN KABUPATEN PASAMAN
PROVINSI SUMATERA BARAT

DENGAN RAHMAT TUHAN YANG MAHA ESA

MENTERI DALAM NEGERI REPUBLIK INDONESIA,

- Menimbang : a. bahwa dalam rangka tertib administrasi pemerintahan di Kabupaten Agam dengan Kabupaten Pasaman Provinsi Sumatera Barat, perlu ditetapkan batas daerah secara pasti antara Kabupaten Agam dengan Kabupaten Pasaman Provinsi Sumatera Barat;
- b. bahwa penetapan batas daerah antara Kabupaten Agam dengan Kabupaten Pasaman sebagaimana dimaksud dalam huruf a telah disepakati oleh Pemerintah Kabupaten Agam dan Pemerintah Kabupaten Pasaman dengan difasilitasi oleh Pemerintah Provinsi Sumatera Barat dan disetujui oleh Tim Penegasan Batas Daerah Pusat;
- c. bahwa berdasarkan pertimbangan sebagaimana dimaksud dalam huruf a dan huruf b, perlu menetapkan Peraturan Menteri Dalam Negeri tentang Batas Daerah Kabupaten Agam dengan Kabupaten Pasaman Provinsi Sumatera Barat;

- Mengingat : 1. Undang-Undang Nomor 12 Tahun 1956 tentang Pembentukan Daerah Otonom Kabupaten dalam Lingkungan Propinsi Sumatera Tengah (Lembaran Negara Republik Indonesia Tahun 1956 Nomor 25), sebagaimana telah beberapa kali diubah terakhir dengan Undang-Undang Nomor 7 Tahun 1965 tentang Pembentukan Daerah Tingkat II Sarolangun Bangko dan Daerah Tingkat II Tanjung Jabung dengan mengubah Undang-Undang Nomor 12 Tahun 1956 tentang Pembentukan Daerah Otonom Kabupaten dalam Lingkungan Propinsi Sumatera Tengah (Lembaran Negara Republik Indonesia Tahun 1965 Nomor 50, Tambahan Lembaran Negara Republik Indonesia Nomor 2755);
2. Undang-Undang Darurat Nomor 19 Tahun 1957 tentang Pembentukan Daerah-daerah Tingkat I Sumatera Barat, Jambi dan Riau (Lembaran Negara Republik Indonesia Tahun 1957 Nomor 75), sebagaimana telah diubah dengan Undang-Undang Nomor 61 Tahun 1958 tentang Penetapan Undang-Undang Darurat Nomor 19 Tahun 1957 tentang Pembentukan Daerah-daerah Swatantra Tingkat I Sumatera Barat, Jambi dan Riau (Lembaran Negara Republik Indonesia Tahun 1958 Nomor 112, Tambahan Lembaran Negara Republik Indonesia Nomor 1646);
3. Undang-Undang Nomor 39 Tahun 2008 tentang Kementerian Negara (Lembaran Negara Republik Indonesia Tahun 2008 Nomor 166, Tambahan Lembaran Negara Republik Indonesia Nomor 4916);
4. Undang-Undang Nomor 23 Tahun 2014 tentang Pemerintahan Daerah (Lembaran Negara Republik Indonesia Tahun 2014 Nomor 244, Tambahan Lembaran Negara Republik Indonesia Nomor 5587), sebagaimana telah beberapa kali diubah terakhir dengan Undang-Undang Nomor 9 Tahun 2015 tentang Perubahan Kedua atas Undang-Undang Nomor 23 Tahun 2014 tentang Pemerintahan Daerah (Lembaran Negara Republik Indonesia Tahun 2015 Nomor 58, Tambahan Lembaran

Negara Republik Indonesia Nomor 5679);

5. Peraturan Menteri Dalam Negeri Republik Indonesia Nomor 76 Tahun 2012 tentang Pedoman Penegasan Batas Daerah (Berita Negara Republik Indonesia Tahun 2012 Nomor 1252).

MEMUTUSKAN:

Menetapkan : PERATURAN MENTERI DALAM NEGERI TENTANG BATAS DAERAH KABUPATEN AGAM DENGAN KABUPATEN PASAMAN PROVINSI SUMATERA BARAT.

Pasal 1

Dalam Peraturan Menteri ini yang dimaksud dengan:

1. Provinsi Sumatera Barat adalah daerah otonom sebagaimana dalam Undang-Undang Nomor 19 Tahun 1957 tentang Pembentukan Daerah-Daerah Tingkat I Sumatera Barat, Jambi dan Riau.
2. Kabupaten Agam adalah daerah otonom sebagaimana dimaksud dalam Undang-Undang Nomor 12 Tahun 1956 tentang Pembentukan Daerah Otonom Kabupaten dalam Lingkungan Propinsi Sumatera Tengah.
3. Kabupaten Pasaman adalah daerah otonom sebagaimana dimaksud dalam Undang-Undang Nomor 12 Tahun 1956 tentang Pembentukan Daerah Otonom Kabupaten Dalam Lingkungan Propinsi Sumatera Tengah.
4. Pilar Batas Utama yang selanjutnya disingkat PBU adalah pilar yang dipasang sebagai tanda batas antar Provinsi/Kabupaten/Kota yang diletakkan tepat pada garis batas antar daerah Provinsi/Kabupaten/Kota.
5. Pilar Acuan Batas Utama yang selanjutnya disingkat PABU adalah pilar yang dipasang sebagai tanda batas antar Provinsi/Kabupaten/Kota yang diletakkan di sisi batas alam atau buatan yang berfungsi sebagai titik ikat garis batas antar daerah Provinsi/Kabupaten/Kota.
6. Titik Kartometrik yang selanjutnya disingkat TK adalah titik-titik koordinat batas yang ditentukan berdasarkan

pengukuran/perhitungan posisi titik dengan menggunakan peta dasar dan peta-peta lain sebagai pelengkap.

Pasal 2

Batas daerah Kabupaten Agam dengan Kabupaten Pasaman dimulai dari:

1. TK 0 dengan koordinat $0^{\circ} 05' 50.461''$ LS dan $100^{\circ} 00' 57.238''$ BT yang terletak pada as (*Median Line*) pertemuan Sungai Batang Masang dan Sungai Batang Batimah yang merupakan pertigaan batas antara Nagari Salareh Aia Kecamatan Palembayan Kabupaten Agam dengan Nagari Kinali Kecamatan Kinali Kabupaten Pasaman Barat dan Nagari Binjai Kecamatan Tigo Nagari Kabupaten Pasaman, selanjutnya ke arah Timur Laut menyusuri as (*Median Line*) Batang Masang sampai pada PABU 1 dengan koordinat $0^{\circ} 5' 44.752''$ LS dan $100^{\circ} 01' 09.405''$ BT yang terletak di Nagari Binjai Kecamatan Tigo Nagari Kabupaten Pasaman yang berbatasan dengan Nagari Salareh Aia Kecamatan Palembayan Kabupaten Agam;
2. PABU 1 selanjutnya ke arah Timur Laut menyusuri as (*Median Line*) Batang Masang sampai pada PABU BW66 dengan koordinat $0^{\circ} 5' 34.053''$ LS dan $100^{\circ} 01' 29.068''$ BT yang terletak di Nagari Salareh Aia Kecamatan Palembayan Kabupaten Agam yang berbatasan dengan Nagari Binjai Kecamatan Tigo Nagari Kabupaten Pasaman;
3. PABU BW66 selanjutnya ke arah Timur Laut menyusuri as (*Median Line*) Batang Masang sampai pada PABU BW67 dengan koordinat $0^{\circ} 5' 28.777''$ LS dan $100^{\circ} 01' 35.117''$ BT yang terletak di Nagari Binjai Kecamatan Tigo Nagari Kabupaten Pasaman yang berbatasan dengan Nagari Salareh Aia Kecamatan Palembayan Kabupaten Agam;
4. PABU BW67 selanjutnya ke arah Timur menyusuri as (*Median Line*) Batang Masang sampai pada PABU BW68

dengan koordinat $0^{\circ} 5' 36.885''$ LS dan $100^{\circ} 01' 40.713''$ BT yang terletak di Nagari Salareh Aia Kecamatan Palembayan Kabupaten Agam yang berbatasan dengan Nagari Binjai Kecamatan Tigo Nagari Kabupaten Pasaman;

5. PABU BW68 selanjutnya ke arah Timur menyusuri as (*Median Line*) Batang Masang sampai pada PABU 2 dengan koordinat $0^{\circ} 5' 32.752''$ LS dan $100^{\circ} 01' 47.769''$ BT yang terletak di Nagari Salareh Aia Kecamatan Palembayan Kabupaten Agam yang berbatasan dengan Nagari Binjai Kecamatan Tigo Nagari Kabupaten Pasaman;
6. PABU 2 selanjutnya ke arah Timur menyusuri as (*Median Line*) Batang Masang sampai pada PABU BW69 dengan koordinat $0^{\circ} 5' 33.075''$ LS dan $100^{\circ} 01' 49.026''$ BT yang terletak di Nagari Binjai Kecamatan Tigo Nagari Kabupaten Pasaman yang berbatasan dengan Nagari Salareh Aia Kecamatan Palembayan Kabupaten Agam;
7. PABU BW69 selanjutnya ke arah Timur Laut menyusuri as (*Median Line*) Batang Masang sampai pada PABU BW70 dengan koordinat $0^{\circ} 5' 29.851''$ LS dan $100^{\circ} 01' 58.277''$ BT yang terletak di Nagari Salareh Aia Kecamatan Palembayan Kabupaten Agam yang berbatasan dengan Nagari Binjai Kecamatan Tigo Nagari Kabupaten Pasaman;
8. PABU BW 70 selanjutnya ke arah Timur Laut menyusuri as (*Median Line*) Batang Masang sampai pada PABU BW 71 dengan koordinat $0^{\circ} 5' 15.750''$ LS dan $100^{\circ} 02' 00.703''$ BT yang terletak di Nagari Binjai Kecamatan Tigo Nagari Kabupaten Pasaman yang berbatasan dengan Nagari Salareh Aia Kecamatan Palembayan Kabupaten Agam;
9. PABU BW71 selanjutnya ke arah Timur Laut menyusuri as (*Median Line*) Batang Masang sampai pada PABU 3 dengan koordinat $0^{\circ} 5' 13.285''$ LS dan $100^{\circ} 02' 00.835''$ BT yang terletak di Nagari Binjai Kecamatan Tigo Nagari

Kabupaten Pasaman yang berbatasan dengan Nagari Salareh Aia Kecamatan Palembayan Kabupaten Agam;

10. PABU 3 selanjutnya ke arah Timur Laut menyusuri as (*Median Line*) Batang Masang sampai pada PABU BW72 dengan koordinat $0^{\circ} 5' 08.846''$ LS dan $100^{\circ} 02' 08.498''$ BT yang terletak di Nagari Salareh Aia Kecamatan Palembayan Kabupaten Agam yang berbatasan dengan Nagari Binjai Kecamatan Tigo Nagari Kabupaten Pasaman;
11. PABU BW72 selanjutnya ke arah Timur Laut menyusuri as (*Median Line*) Batang Masang sampai pada PABU BW73 dengan koordinat $0^{\circ} 4' 59.956''$ LS dan $100^{\circ} 02' 10.795''$ BT yang terletak di Nagari Binjai Kecamatan Tigo Nagari Kabupaten Pasaman yang berbatasan dengan Nagari Salareh Aia Kecamatan Palembayan Kabupaten Agam;
12. PABU BW73 selanjutnya ke arah Timur Laut menyusuri as (*Median Line*) Batang Masang sampai pada PABU 4 dengan koordinat $0^{\circ} 4' 52.600''$ LS dan $100^{\circ} 02' 21.013''$ BT yang terletak di Nagari Salareh Aia Kecamatan Palembayan Kabupaten Agam yang berbatasan dengan Nagari Binjai Kecamatan Tigo Nagari Kabupaten Pasaman;
13. PABU 4 selanjutnya ke arah Tenggara menyusuri as (*Median Line*) Batang Masang sampai pada PABU BW74 dengan koordinat $0^{\circ} 4' 55.006''$ LS dan $100^{\circ} 02' 22.019''$ BT yang terletak di Nagari Salareh Aia Kecamatan Palembayan Kabupaten Agam yang berbatasan dengan Nagari Binjai Kecamatan Tigo Nagari Kabupaten Pasaman;
14. PABU BW74 selanjutnya ke arah Tenggara menyusuri as (*Median Line*) Batang Masang sampai pada PABU BW75 dengan koordinat $0^{\circ} 4' 58.294''$ LS dan $100^{\circ} 02' 34.570''$ BT yang terletak di Nagari Salareh Aia Kecamatan Palembayan Kabupaten Agam yang berbatasan dengan Nagari Binjai Kecamatan Tigo Nagari Kabupaten Pasaman;

15. PABU BW75 selanjutnya ke arah Timur menyusuri as (*Median Line*) Batang Masang sampai pada PABU BW76 dengan koordinat $0^{\circ} 5' 01.811''$ LS dan $100^{\circ} 02' 41.557''$ BT yang terletak di Nagari Salareh Aia Kecamatan Palembayan Kabupaten Agam yang berbatasan dengan Nagari Binjai Kecamatan Tigo Nagari Kabupaten Pasaman;
16. PABU BW76 selanjutnya ke arah Timur Laut menyusuri as (*Median Line*) Batang Masang sampai pada PABU 5 dengan koordinat $0^{\circ} 4' 57.323''$ LS dan $100^{\circ} 02' 44.633''$ BT yang terletak di Nagari Binjai Kecamatan Tigo Nagari Kabupaten Pasaman yang berbatasan dengan Nagari Salareh Aia Kecamatan Palembayan Kabupaten Agam;
17. PABU 5 selanjutnya ke arah Timur Laut menyusuri as (*Median Line*) Batang Masang sampai pada PABU BW77 dengan koordinat $0^{\circ} 4' 55.949''$ LS dan $100^{\circ} 02' 48.641''$ BT yang terletak di Nagari Binjai Kecamatan Tigo Nagari Kabupaten Pasaman yang berbatasan dengan Nagari Salareh Aia Kecamatan Palembayan Kabupaten Agam;
18. PABU BW77 selanjutnya ke arah Timur Laut menyusuri as (*Median Line*) Batang Masang sampai pada PABU BW78 dengan koordinat $0^{\circ} 4' 55.591''$ LS dan $100^{\circ} 02' 57.859''$ BT yang terletak pada batas Nagari Salareh Aia Kecamatan Palembayan Kabupaten Agam dengan Nagari Binjai Kecamatan Tigo Nagari Kabupaten Pasaman;
19. PABU BW78 selanjutnya ke arah Timur menyusuri as (*Median Line*) Batang Masang sampai pada PABU BW79 dengan koordinat $0^{\circ} 4' 51.781''$ LS dan $100^{\circ} 03' 10.442''$ BT yang terletak di Nagari Salareh Aia Kecamatan Palembayan Kabupaten Agam yang berbatasan dengan Nagari Binjai Kecamatan Tigo Nagari Kabupaten Pasaman;
20. PABU BW79 selanjutnya ke arah Timur menyusuri as (*Median Line*) Batang Masang sampai pada PABU 6 dengan koordinat $0^{\circ} 4' 50.949''$ LS dan $100^{\circ} 03' 10.894''$ BT yang terletak di Nagari Binjai Kecamatan Tigo Nagari

Kabupaten Pasaman yang berbatasan dengan Nagari Salareh Aia Kecamatan Palembayan Kabupaten Agam;

21. PABU 6 selanjutnya ke arah Timur menyusuri as (*Median Line*) Batang Masang sampai pada PABU BW80 dengan koordinat $0^{\circ} 4' 54.972''$ LS dan $100^{\circ} 03' 20.567''$ BT yang terletak di Nagari Salareh Aia Kecamatan Palembayan Kabupaten Agam yang berbatasan dengan Nagari Binjai Kecamatan Tigo Nagari Kabupaten Pasaman;
22. PABU BW80 selanjutnya ke arah Timur menyusuri as (*Median Line*) Batang Masang sampai pada PABU 7 dengan koordinat $0^{\circ} 4' 52.978''$ LS dan $100^{\circ} 03' 28.481''$ BT yang terletak di Nagari Binjai Kecamatan Tigo Nagari Kabupaten Pasaman yang berbatasan dengan Nagari Salareh Aia Kecamatan Palembayan Kabupaten Agam;
23. PABU 7 selanjutnya ke arah Tenggara menyusuri as (*Median Line*) Batang Masang sampai pada PABU BW81 dengan koordinat $0^{\circ} 4' 54.906''$ LS dan $100^{\circ} 03' 31.274''$ BT yang terletak di Nagari Binjai Kecamatan Tigo Nagari Kabupaten Pasaman yang berbatasan dengan Nagari Salareh Aia Kecamatan Palembayan Kabupaten Agam;
24. PABU BW81 selanjutnya ke arah Tenggara menyusuri as (*Median Line*) Batang Masang sampai pada PABU BW82 dengan koordinat $0^{\circ} 5' 02.494''$ LS dan $100^{\circ} 03' 31.791''$ BT yang terletak di Nagari Salareh Aia Kecamatan Palembayan Kabupaten Agam yang berbatasan dengan Nagari Binjai Kecamatan Tigo Nagari Kabupaten Pasaman;
25. PABU BW82 selanjutnya ke arah Tenggara menyusuri as (*Median Line*) Batang Masang sampai pada PABU 9 dengan koordinat $0^{\circ} 5' 02.843''$ LS dan $100^{\circ} 03' 35.922''$ BT yang terletak di Nagari Binjai Kecamatan Tigo Nagari Kabupaten Pasaman yang berbatasan dengan Nagari Salareh Aia Kecamatan Palembayan Kabupaten Agam;
26. PABU 9 selanjutnya ke arah Tenggara menyusuri as (*Median Line*) Batang Masang sampai pada PABU BW83 dengan koordinat $0^{\circ} 5' 07.085''$ LS dan $100^{\circ} 03' 43.630''$

- BT yang terletak di Nagari Binjai Kecamatan Tigo Nagari Kabupaten Pasaman yang berbatasan dengan Nagari Salareh Aia Kecamatan Palembayan Kabupaten Agam;
27. PABU BW83 selanjutnya ke arah Tenggara menyusuri as (*Median Line*) Batang Masang sampai pada PABU BW84 dengan koordinat $0^{\circ} 5' 09.299''$ LS dan $100^{\circ} 03' 54.240''$ BT yang terletak di Nagari Salareh Aia Kecamatan Palembayan Kabupaten Agam yang berbatasan dengan Nagari Binjai Kecamatan Tigo Nagari Kabupaten Pasaman;
 28. PABU BW84 selanjutnya ke arah Timur Laut menyusuri as (*Median Line*) Batang Masang sampai pada PABU 8 dengan koordinat $0^{\circ} 5' 03.732''$ LS dan $100^{\circ} 03' 59.265''$ BT yang terletak di Nagari Binjai Kecamatan Tigo Nagari Kabupaten Pasaman yang berbatasan dengan Nagari Salareh Aia Kecamatan Palembayan Kabupaten Agam;
 29. PABU 8 selanjutnya ke arah Timur Laut menyusuri as (*Median Line*) Batang Masang sampai pada PABU BW85 dengan koordinat $0^{\circ} 5' 01.549''$ LS dan $100^{\circ} 04' 02.974''$ BT yang terletak di Nagari Binjai Kecamatan Tigo Nagari Kabupaten Pasaman yang berbatasan dengan Nagari Salareh Aia Kecamatan Palembayan Kabupaten Agam;
 30. PABU BW85 selanjutnya ke arah Timur menyusuri as (*Median Line*) Batang Masang sampai pada PABU BW87 dengan koordinat $0^{\circ} 5' 02.460''$ LS dan $100^{\circ} 04' 21.055''$ BT yang terletak di Nagari Binjai Kecamatan Tigo Nagari Kabupaten Pasaman yang berbatasan dengan Nagari Salareh Aia Kecamatan Palembayan Kabupaten Agam;
 31. PABU BW87 selanjutnya ke arah Tenggara menyusuri as (*Median Line*) Batang Masang sampai pada PABU BW88 dengan koordinat $0^{\circ} 5' 04.023''$ LS dan $100^{\circ} 04' 30.015''$ BT yang terletak di Nagari Salareh Aia Kecamatan Palembayan Kabupaten Agam yang berbatasan dengan Nagari Binjai Kecamatan Tigo Nagari Kabupaten Pasaman;
 32. PABU BW88 selanjutnya ke arah Tenggara menyusuri as (*Median Line*) Batang Masang sampai pada PABU BW89

- dengan koordinat $0^{\circ} 5' 04.934''$ LS dan $100^{\circ} 04' 37.617''$ BT yang terletak di Nagari Binjai Kecamatan Tigo Nagari Kabupaten Pasaman yang berbatasan dengan Nagari Salareh Aia Kecamatan Palembayan Kabupaten Agam;
33. PABU BW89 selanjutnya ke arah Timur Laut menyusuri as (*Median Line*) Batang Masang sampai pada PABU BW90 dengan koordinat $0^{\circ} 4' 59.528''$ LS dan $100^{\circ} 04' 45.800''$ BT yang terletak di Nagari Salareh Aia Kecamatan Palembayan Kabupaten Agam yang berbatasan dengan Nagari Binjai Kecamatan Tigo Nagari Kabupaten Pasaman;
 34. PABU BW90 selanjutnya ke arah Utara menyusuri as (*Median Line*) Batang Masang sampai pada PABU BW91 dengan koordinat $0^{\circ} 4' 49.140''$ LS dan $100^{\circ} 04' 45.800''$ BT yang terletak di Nagari Binjai Kecamatan Tigo Nagari Kabupaten Pasaman yang berbatasan dengan Nagari Salareh Aia Kecamatan Palembayan Kabupaten Agam;
 35. PABU BW91 selanjutnya ke arah Timur menyusuri as (*Median Line*) Batang Masang sampai pada PABU BW92 dengan koordinat $0^{\circ} 4' 49.889''$ LS dan $100^{\circ} 04' 56.507''$ BT yang terletak di Nagari Binjai Kecamatan Tigo Nagari Kabupaten Pasaman yang berbatasan dengan Nagari Salareh Aia Kecamatan Palembayan Kabupaten Agam;
 36. PABU BW92 selanjutnya ke arah Tenggara menyusuri as (*Median Line*) Batang Masang sampai pada PABU BW93 dengan koordinat $0^{\circ} 4' 52.982''$ LS dan $100^{\circ} 05' 03.494''$ BT yang terletak di Nagari Salareh Aia Kecamatan Palembayan Kabupaten Agam yang berbatasan dengan Nagari Binjai Kecamatan Tigo Nagari Kabupaten Pasaman;
 37. PABU BW93 selanjutnya ke arah Timur menyusuri as (*Median Line*) Batang Masang sampai pada PABU BW94 dengan koordinat $0^{\circ} 4' 53.503''$ LS dan $100^{\circ} 05' 16.077''$ BT yang terletak di Nagari Binjai Kecamatan Tigo Nagari Kabupaten Pasaman yang berbatasan dengan Nagari Salareh Aia Kecamatan Palembayan Kabupaten Agam;

38. PABU BW94 selanjutnya ke arah Timur Laut sampai pada PBU BW95 dengan koordinat $0^{\circ} 4' 50.800''$ LS dan $100^{\circ} 05' 31.344''$ BT yang terletak pada batas Nagari Salareh Aia Kecamatan Palembayan Kabupaten Agam dengan Nagari Binjai Kecamatan Tigo Nagari Kabupaten Pasaman;
39. PBU BW95 selanjutnya ke arah Selatan sampai pada PBU BW96 dengan koordinat $0^{\circ} 4' 59.527''$ LS dan $100^{\circ} 05' 32.735''$ BT yang terletak pada batas Nagari Salareh Aia Kecamatan Palembayan Kabupaten Agam dengan Nagari Binjai Kecamatan Tigo Nagari Kabupaten Pasaman;
40. PBU BW96 selanjutnya ke arah Tenggara sampai pada PBU BW97 dengan koordinat $0^{\circ} 5' 03.402''$ LS dan $100^{\circ} 05' 42.342''$ BT yang terletak pada batas Nagari Salareh Aia Kecamatan Palembayan Kabupaten Agam dengan Nagari Binjai Kecamatan Tigo Nagari Kabupaten Pasaman;
41. PBU BW97 selanjutnya ke arah Tenggara sampai pada PABU 10 dengan koordinat $0^{\circ} 5' 06.493''$ LS dan $100^{\circ} 05' 48.886''$ BT yang terletak pada batas Nagari Salareh Aia Kecamatan Palembayan Kabupaten Agam dengan Nagari Binjai Kecamatan Tigo Nagari Kabupaten Pasaman;
42. PABU 10 selanjutnya ke arah Tenggara sampai pada PBU BW98 dengan koordinat $0^{\circ} 5' 06.821''$ LS dan $100^{\circ} 05' 51.529''$ BT yang terletak pada batas Nagari Salareh Aia Kecamatan Palembayan Kabupaten Agam dengan Nagari Binjai Kecamatan Tigo Nagari Kabupaten Pasaman;
43. PBU BW98 selanjutnya ke arah Tenggara sampai pada PBU BW99 dengan koordinat $0^{\circ} 5' 08.481''$ LS dan $100^{\circ} 06' 03.982''$ BT yang terletak pada batas Nagari Salareh Aia Kecamatan Palembayan Kabupaten Agam dengan Nagari Binjai Kecamatan Tigo Nagari Kabupaten Pasaman;

44. PBU BW99 selanjutnya ke arah Timur Laut sampai pada PBU BW100 dengan koordinat $0^{\circ} 5' 03.824''$ LS dan $100^{\circ} 06' 15.206''$ BT yang terletak pada batas Nagari Salareh Aia Kecamatan Palembayan Kabupaten Agam dengan Nagari Binjai Kecamatan Tigo Nagari Kabupaten Pasaman;
45. PBU BW100 selanjutnya ke arah Tenggara sampai pada PBU BW101 dengan koordinat $0^{\circ} 5' 09.523''$ LS dan $100^{\circ} 06' 29.665''$ BT yang terletak pada batas Nagari Salareh Aia Kecamatan Palembayan Kabupaten Agam dengan Nagari Binjai Kecamatan Tigo Nagari Kabupaten Pasaman;
46. PBU BW101 selanjutnya ke arah Tenggara sampai pada PBU BW102 dengan koordinat $0^{\circ} 5' 15.547''$ LS dan $100^{\circ} 06' 33.256''$ BT yang terletak pada batas Nagari Salareh Aia Kecamatan Palembayan Kabupaten Agam dengan Nagari Binjai Kecamatan Tigo Nagari Kabupaten Pasaman;
47. PBU BW102 selanjutnya ke arah Tenggara sampai pada PBU BW103 dengan koordinat $0^{\circ} 5' 23.981''$ LS dan $100^{\circ} 06' 38.011''$ BT yang terletak pada batas Nagari Salareh Aia Kecamatan Palembayan Kabupaten Agam dengan Nagari Binjai Kecamatan Tigo Nagari Kabupaten Pasaman;
48. PBU BW103 selanjutnya ke arah Tenggara sampai pada PBU BW104 dengan koordinat $0^{\circ} 5' 28.084''$ LS dan $100^{\circ} 06' 47.585''$ BT yang terletak pada batas Nagari Salareh Aia Kecamatan Palembayan Kabupaten Agam dengan Nagari Binjai Kecamatan Tigo Nagari Kabupaten Pasaman;
49. PBU BW104 selanjutnya ke arah Tenggara sampai pada PBU BW105 dengan koordinat $0^{\circ} 5' 34.987''$ LS dan $100^{\circ} 06' 51.111''$ BT yang terletak pada batas Nagari Salareh Aia Kecamatan Palembayan Kabupaten Agam dengan Nagari Binjai Kecamatan Tigo Nagari Kabupaten Pasaman;

50. PBU BW105 selanjutnya ke arah Tenggara sampai pada PBU BW106 dengan koordinat $0^{\circ} 5' 42.639''$ LS dan $100^{\circ} 07' 01.430''$ BT yang terletak pada batas Nagari Salareh Aia Kecamatan Palembayan Kabupaten Agam dengan Nagari Binjai Kecamatan Tigo Nagari Kabupaten Pasaman;
51. PBU BW106 selanjutnya ke arah Tenggara sampai pada PBU BW107 dengan koordinat $0^{\circ} 5' 51.953''$ LS dan $100^{\circ} 07' 04.277''$ BT yang terletak pada batas Nagari Salareh Aia Kecamatan Palembayan Kabupaten Agam dengan Nagari Binjai Kecamatan Tigo Nagari Kabupaten Pasaman;
52. PBU BW107 selanjutnya ke arah Timur sampai pada PBU BW108 dengan koordinat $0^{\circ} 5' 47.882''$ LS dan $100^{\circ} 07' 15.242''$ BT yang terletak pada batas Nagari Salareh Aia Kecamatan Palembayan Kabupaten Agam dengan Nagari Binjai Kecamatan Tigo Nagari Kabupaten Pasaman;
53. PBU BW108 selanjutnya ke arah Timur Laut sampai pada PBU BW109 dengan koordinat $0^{\circ} 5' 38.112''$ LS dan $100^{\circ} 07' 20.094''$ BT yang terletak pada batas Nagari Salareh Aia Kecamatan Palembayan Kabupaten Agam dengan Nagari Binjai Kecamatan Tigo Nagari Kabupaten Pasaman;
54. PBU BW109 selanjutnya ke arah Tenggara menyusuri as (*Median Line*) Batang Masang sampai pada PABU BW112 dengan koordinat $0^{\circ} 5' 42.345''$ LS dan $100^{\circ} 07' 44.127''$ BT yang terletak di Nagari Tigo Koto Silungkang Kecamatan Palembayan Kabupaten Agam yang berbatasan dengan Nagari Binjai Kecamatan Tigo Nagari Kabupaten Pasaman;
55. PABU BW112 selanjutnya ke arah Timur menyusuri as (*Median Line*) Batang Masang sampai pada PABU BW114 dengan koordinat $0^{\circ} 5' 41.205''$ LS dan $100^{\circ} 08' 00.688''$ BT yang terletak di Nagari Tigo Koto Silungkang Kecamatan Palembayan Kabupaten Agam yang

- berbatasan dengan Nagari Binjai Kecamatan Tigo Nagari Kabupaten Pasaman;
56. PABU BW114 selanjutnya ke arah Tenggara menyusuri as (*Median Line*) Batang Masang sampai pada PABU BW118 dengan koordinat $0^{\circ} 6' 01.133''$ LS dan $100^{\circ} 08' 20.614''$ BT yang terletak di Nagari Koto Kaciak Kecamatan Bonjol Kabupaten Pasaman yang berbatasan dengan Nagari Tigo Koto Silungkang Kecamatan Palembayan Kabupaten Agam;
 57. PABU BW118 selanjutnya ke arah Tenggara menyusuri as (*Median Line*) Batang Masang sampai pada PABU BW122 dengan koordinat $0^{\circ} 6' 08.263''$ LS dan $100^{\circ} 08' 52.086''$ BT yang terletak di Nagari Tigo Koto Silungkang Kecamatan Palembayan Kabupaten Agam yang berbatasan dengan Nagari Koto Kaciak Kecamatan Bonjol Kabupaten Pasaman;
 58. PABU BW122 selanjutnya ke arah Tenggara menyusuri as (*Median Line*) Batang Masang sampai pada PABU BW123 dengan koordinat $0^{\circ} 6' 10.282''$ LS dan $100^{\circ} 09' 01.370''$ BT yang terletak di Nagari Tigo Koto Silungkang Kecamatan Palembayan Kabupaten Agam yang berbatasan dengan Nagari Koto Kaciak Kecamatan Bonjol Kabupaten Pasaman;
 59. PABU BW123 selanjutnya ke arah Timur Laut menyusuri as (*Median Line*) Batang Masang sampai pada PABU BW124 dengan koordinat $0^{\circ} 6' 06.732''$ LS dan $100^{\circ} 09' 12.949''$ BT yang terletak di Nagari Koto Kaciak Kecamatan Bonjol Kabupaten Pasaman yang berbatasan dengan Nagari Tigo Koto Silungkang Kecamatan Palembayan Kabupaten Agam;
 60. PABU BW124 selanjutnya ke arah Tenggara menyusuri as (*Median Line*) Batang Masang sampai pada PABU BW125 dengan koordinat $0^{\circ} 6' 16.632''$ LS dan $100^{\circ} 09' 13.111''$ BT yang terletak di Nagari Koto Kaciak Kecamatan Bonjol Kabupaten Pasaman yang berbatasan dengan Nagari Tigo Koto Silungkang Kecamatan Palembayan Kabupaten Agam;

61. PABU BW125 selanjutnya ke arah Tenggara menyusuri as (*Median Line*) Batang Masang sampai pada PABU BW127 dengan koordinat $0^{\circ} 6' 19.074''$ LS dan $100^{\circ} 09' 20.713''$ BT yang terletak di Nagari Koto Kaciak Kecamatan Bonjol Kabupaten Pasaman yang berbatasan dengan Nagari Tigo Koto Silungkang Kecamatan Palembayan Kabupaten Agam;
62. PABU BW127 selanjutnya ke arah Tenggara menyusuri as (*Median Line*) Batang Masang sampai pada PABU BW128 dengan koordinat $0^{\circ} 6' 25.000''$ LS dan $100^{\circ} 09' 30.061''$ BT yang terletak di Nagari Tigo Koto Silungkang Kecamatan Palembayan Kabupaten Agam yang berbatasan dengan Nagari Koto Kaciak Kecamatan Bonjol Kabupaten Pasaman;
63. PABU BW128 selanjutnya ke arah Timur menyusuri as (*Median Line*) Batang Masang sampai pada PABU BW129 dengan koordinat $0^{\circ} 6' 25.911''$ LS dan $100^{\circ} 09' 41.414''$ BT yang terletak di Nagari Koto Kaciak Kecamatan Bonjol Kabupaten Pasaman yang berbatasan dengan Nagari Tigo Koto Silungkang Kecamatan Palembayan Kabupaten Agam;
64. PABU BW129 selanjutnya ke arah Utara menyusuri as (*Median Line*) Batang Masang sampai pada PABU BW130 dengan koordinat $0^{\circ} 6' 19.529''$ LS dan $100^{\circ} 09' 41.479''$ BT yang terletak di Nagari Koto Kaciak Kecamatan Bonjol Kabupaten Pasaman yang berbatasan dengan Nagari Tigo Koto Silungkang Kecamatan Palembayan Kabupaten Agam;
65. PABU BW130 selanjutnya ke arah Utara menyusuri as (*Median Line*) Batang Masang sampai pada PABU BW131 dengan koordinat $0^{\circ} 6' 11.974''$ LS dan $100^{\circ} 09' 44.163''$ BT yang terletak di Nagari Koto Kaciak Kecamatan Bonjol Kabupaten Pasaman yang berbatasan dengan Nagari Tigo Koto Silungkang Kecamatan Palembayan Kabupaten Agam;
66. PABU BW131 selanjutnya ke arah Timur Laut menyusuri as (*Median Line*) Batang Masang sampai

pada PABU BW132 dengan koordinat $0^{\circ} 6' 06.601''$ LS dan $100^{\circ} 09' 50.438''$ BT yang terletak di Nagari Koto Kaciak Kecamatan Bonjol Kabupaten Pasaman yang berbatasan dengan Nagari Tigo Koto Silungkang Kecamatan Palembayan Kabupaten Agam;

67. PABU BW132 selanjutnya ke arah Timur Laut menyusuri as (*Median Line*) Batang Masang sampai pada PABU BW133 dengan koordinat $0^{\circ} 6' 01.488''$ LS dan $100^{\circ} 10' 03.020''$ BT yang terletak di Nagari Koto Kaciak Kecamatan Bonjol Kabupaten Pasaman yang berbatasan dengan Nagari Tigo Koto Silungkang Kecamatan Palembayan Kabupaten Agam;
68. PABU BW133 selanjutnya ke arah Utara menyusuri as (*Median Line*) Batang Masang sampai pada PABU BW134 dengan koordinat $0^{\circ} 5' 54.682''$ LS dan $100^{\circ} 10' 04.864''$ BT yang terletak di Nagari Koto Kaciak Kecamatan Bonjol Kabupaten Pasaman yang berbatasan dengan Nagari Tigo Koto Silungkang Kecamatan Palembayan Kabupaten Agam;
69. PABU BW134 selanjutnya ke arah Timur menyusuri as (*Median Line*) Batang Masang sampai pada PABU BW135 dengan koordinat $0^{\circ} 5' 52.500''$ LS dan $100^{\circ} 10' 15.376''$ BT yang terletak di Nagari Koto Kaciak Kecamatan Bonjol Kabupaten Pasaman yang berbatasan dengan Nagari Tigo Koto Silungkang Kecamatan Palembayan Kabupaten Agam;
70. PABU BW135 selanjutnya ke arah Utara menyusuri as (*Median Line*) Batang Masang sampai pada PABU BW136 dengan koordinat $0^{\circ} 5' 42.568''$ LS dan $100^{\circ} 10' 16.669''$ BT yang terletak di Nagari Koto Kaciak Kecamatan Bonjol Kabupaten Pasaman yang berbatasan dengan Nagari Tigo Koto Silungkang Kecamatan Palembayan Kabupaten Agam;
71. PABU BW136 selanjutnya ke arah Timur Laut menyusuri as (*Median Line*) Batang Masang sampai pada PABU BW137 dengan koordinat $0^{\circ} 5' 40.190''$ LS dan $100^{\circ} 10' 27.796''$ BT yang terletak di Nagari Koto

Kaciak Kecamatan Bonjol Kabupaten Pasaman yang berbatasan dengan Nagari Tigo Koto Silungkang Kecamatan Palembayan Kabupaten Agam;

72. PABU BW137 selanjutnya ke arah Timur Laut menyusuri as (*Median Line*) Batang Masang sampai pada PABU BW138 dengan koordinat $0^{\circ} 5' 32.147''$ LS dan $100^{\circ} 10' 20.389''$ BT yang terletak di Nagari Koto Kaciak Kecamatan Bonjol Kabupaten Pasaman yang berbatasan dengan Nagari Tigo Koto Silungkang Kecamatan Palembayan Kabupaten Agam;
73. PABU BW138 selanjutnya ke arah Tenggara menyusuri as (*Median Line*) Batang Masang sampai pada PABU BW139 dengan koordinat $0^{\circ} 5' 32.342''$ LS dan $100^{\circ} 10' 40.055''$ BT yang terletak di Nagari Tigo Koto Silungkang Kecamatan Palembayan Kabupaten Agam yang berbatasan dengan Nagari Koto Kaciak Kecamatan Bonjol Kabupaten Pasaman;
74. PABU BW139 selanjutnya ke arah Tenggara menyusuri as (*Median Line*) Batang Masang sampai pada PABU BW140 dengan koordinat $0^{\circ} 5' 36.836''$ LS dan $100^{\circ} 10' 45.618''$ BT yang terletak di Nagari Koto Kaciak Kecamatan Bonjol Kabupaten Pasaman yang berbatasan dengan Nagari Tigo Koto Silungkang Kecamatan Palembayan Kabupaten Agam;
75. PABU BW140 selanjutnya ke arah Timur menyusuri as (*Median Line*) Batang Masang sampai pada PABU BW141 dengan koordinat $0^{\circ} 5' 37.324''$ LS dan $100^{\circ} 10' 52.734''$ BT yang terletak di Nagari Koto Kaciak Kecamatan Bonjol Kabupaten Pasaman yang berbatasan dengan Nagari Tigo Koto Silungkang Kecamatan Palembayan Kabupaten Agam;
76. PABU BW141 selanjutnya ke arah Timur Laut menyusuri as (*Median Line*) Batang Masang sampai pada PABU BW142 dengan koordinat $0^{\circ} 5' 33.546''$ LS dan $100^{\circ} 10' 56.228''$ BT yang terletak di Nagari Koto Kaciak Kecamatan Bonjol Kabupaten Pasaman yang

- berbatasan dengan Nagari Tigo Koto Silungkang Kecamatan Palembayan Kabupaten Agam;
77. PABU BW142 selanjutnya ke arah Tenggara menyusuri as (*Median Line*) Batang Masang sampai PABU BW144 dengan koordinat $0^{\circ} 5' 37.258''$ LS dan $100^{\circ} 11' 10.233''$ BT yang terletak di Nagari Tigo Koto Silungkang Kecamatan Palembayan Kabupaten Agam berbatasan dengan Nagari Koto Kaciak Kecamatan Bonjol Kabupaten Pasaman;
 78. PABU BW144 selanjutnya ke arah Timur Laut menyusuri as (*Median Line*) Batang Masang sampai pada PABU BW145 dengan koordinat $0^{\circ} 5' 32.113''$ LS dan $100^{\circ} 11' 16.573''$ BT yang terletak di Nagari Koto Kaciak Kecamatan Bonjol Kabupaten Pasaman yang berbatasan dengan Nagari Tigo Koto Silungkang Kecamatan Palembayan Kabupaten Agam;
 79. PABU BW145 selanjutnya ke arah Tenggara menyusuri as (*Median Line*) Aia Sianok sampai pada PABU BW146 dengan koordinat $0^{\circ} 5' 37.421''$ LS dan $100^{\circ} 11' 22.007''$ BT yang terletak di Nagari Tigo Koto Silungkang Kecamatan Palembayan Kabupaten Agam yang berbatasan dengan Nagari Limo Koto Kecamatan Bonjol Kabupaten Pasaman;
 80. PABU BW146 selanjutnya ke arah Timur menyusuri as (*Median Line*) Aia Sianok sampai pada PABU BW147 dengan koordinat $0^{\circ} 5' 38.495''$ LS dan $100^{\circ} 11' 28.897''$ BT yang terletak di Nagari Limo Koto Kecamatan Bonjol Kabupaten Pasaman yang berbatasan dengan Nagari Tigo Koto Silungkang Kecamatan Palembayan Kabupaten Agam;
 81. PABU BW147 selanjutnya ke arah Selatan menyusuri as (*Median Line*) Aia Sianok sampai pada PABU BW148 dengan koordinat $0^{\circ} 5' 45.822''$ LS dan $100^{\circ} 11' 28.865''$ BT yang terletak di Nagari Tigo Koto Silungkang Kecamatan Palembayan Kabupaten Agam yang berbatasan dengan Nagari Limo Koto Kecamatan Bonjol Kabupaten Pasaman;

82. PABU BW148 selanjutnya ke arah Tenggara menyusuri as (*Median Line*) Aia Sianok sampai pada PABU BW149 dengan koordinat $0^{\circ} 5' 51.683''$ LS dan $100^{\circ} 11' 33.814''$ BT yang terletak di Nagari Tigo Koto Silungkang Kecamatan Palembayan Kabupaten Agam yang berbatasan dengan Nagari Limo Koto Kecamatan Bonjol Kabupaten Pasaman;
83. PABU BW149 selanjutnya ke arah Tenggara menyusuri as (*Median Line*) Aia Sianok sampai pada PABU BW150 dengan koordinat $0^{\circ} 5' 56.502''$ LS dan $100^{\circ} 11' 40.768''$ BT yang terletak di Nagari Tigo Koto Silungkang Kecamatan Palembayan Kabupaten Agam yang berbatasan dengan Nagari Limo Koto Kecamatan Bonjol Kabupaten Pasaman;
84. PABU BW150 selanjutnya ke arah Tenggara menyusuri as (*Median Line*) Aia Sianok sampai pada PABU BW151 dengan koordinat $0^{\circ} 6' 02.689''$ LS dan $100^{\circ} 11' 46.105''$ BT yang terletak di Nagari Tigo Koto Silungkang Kecamatan Palembayan Kabupaten Agam yang berbatasan dengan Nagari Limo Koto Kecamatan Bonjol Kabupaten Pasaman;
85. PABU BW151 selanjutnya ke arah Tenggara menyusuri as (*Median Line*) B Aia Sianok sampai pada PABU BW152 dengan koordinat $0^{\circ} 6' 13.011''$ LS dan $100^{\circ} 11' 49.275''$ BT yang terletak di Nagari Tigo Koto Silungkang Kecamatan Palembayan Kabupaten Agam yang berbatasan dengan Nagari Limo Koto Kecamatan Bonjol Kabupaten Pasaman;
86. PABU BW152 selanjutnya ke arah Timur sampai pada PABU BW153 dengan koordinat $0^{\circ} 6' 13.565''$ LS dan $100^{\circ} 11' 54.354''$ BT yang terletak di Nagari Tigo Koto Silungkang Kecamatan Palembayan Kabupaten Agam yang berbatasan dengan Nagari Limo Koto Kecamatan Bonjol Kabupaten Pasaman;
87. PABU BW153 selanjutnya ke arah Tenggara sampai pada PABU BW154 dengan koordinat $0^{\circ} 6' 24.505''$ LS dan $100^{\circ} 12' 01.114''$ BT yang terletak di Nagari Tigo

Koto Silungkang Kecamatan Palembayan Kabupaten Agam yang berbatasan dengan Nagari Limo Koto Kecamatan Bonjol Kabupaten Pasaman;

88. PABU BW154 selanjutnya ke arah Selatan sampai pada PBU BW155 dengan koordinat $0^{\circ} 6' 27.447''$ LS dan $100^{\circ} 11' 59.921''$ BT yang terletak di Nagari Tigo Koto Silungkang Kecamatan Palembayan Kabupaten Agam yang berbatasan dengan Nagari Limo Koto Kecamatan Bonjol Kabupaten Pasaman;
89. PBU BW155 selanjutnya ke arah Tenggara sampai pada PBU BW156 dengan koordinat $0^{\circ} 6' 34.020''$ LS dan $100^{\circ} 12' 02.981''$ BT yang terletak pada batas Nagari Nan Tujuh Kecamatan Palupuh Kabupaten Agam dengan Nagari Limo Koto Kecamatan Bonjol Kabupaten Pasaman;
90. PBU BW156 selanjutnya ke arah Tenggara sampai pada PBU BW157 dengan koordinat $0^{\circ} 6' 42.497''$ LS dan $100^{\circ} 12' 07.625''$ BT yang terletak pada batas Nagari Nan Tujuh Kecamatan Palupuh Kabupaten Agam dengan Nagari Limo Koto Kecamatan Bonjol Kabupaten Pasaman;
91. PBU BW157 selanjutnya ke arah Timur Laut sampai pada PBU BW158 dengan koordinat $0^{\circ} 6' 35.888''$ LS dan $100^{\circ} 12' 11.466''$ BT yang terletak pada batas Nagari Nan Tujuh Kecamatan Palupuh Kabupaten Agam dengan Nagari Limo Koto Kecamatan Bonjol Kabupaten Pasaman;
92. PBU BW158 selanjutnya ke arah Utara sampai pada PBU BW159 dengan koordinat $0^{\circ} 6' 31.194''$ LS dan $100^{\circ} 12' 11.125''$ BT yang terletak pada batas Nagari Nan Tujuh Kecamatan Palupuh Kabupaten Agam dengan Nagari Limo Koto Kecamatan Bonjol Kabupaten Pasaman;
93. PBU BW159 selanjutnya ke arah Barat Laut sampai pada PBU BW160 dengan koordinat $0^{\circ} 6' 25.982''$ LS dan $100^{\circ} 12' 08.705''$ BT yang terletak pada batas Nagari Nan Tujuh Kecamatan Palupuh Kabupaten

Agam dengan Nagari Limo Koto Kecamatan Bonjol Kabupaten Pasaman;

94. PBU BW160 selanjutnya ke arah Utara sampai pada PBU BW161 dengan koordinat $0^{\circ} 6' 18.623''$ LS dan $100^{\circ} 12' 08.317''$ BT yang terletak pada batas Nagari Nan Tujuh Kecamatan Palupuh Kabupaten Agam dengan Nagari Limo Koto Kecamatan Bonjol Kabupaten Pasaman;
95. PBU BW161 selanjutnya ke arah Utara sampai pada PBU BW162 dengan koordinat $0^{\circ} 6' 10.580''$ LS dan $100^{\circ} 12' 08.155''$ BT yang terletak pada batas Nagari Nan Tujuh Kecamatan Palupuh Kabupaten Agam dengan Nagari Limo Koto Kecamatan Bonjol Kabupaten Pasaman;
96. PBU BW162 selanjutnya ke arah Utara sampai pada PBU BW163 dengan koordinat $0^{\circ} 6' 05.435''$ LS dan $100^{\circ} 12' 08.510''$ BT yang terletak pada batas Nagari Nan Tujuh Kecamatan Palupuh Kabupaten Agam dengan Nagari Limo Koto Kecamatan Bonjol Kabupaten Pasaman;
97. PBU BW163 selanjutnya ke arah Barat Laut sampai pada PBU BW164 dengan koordinat $0^{\circ} 5' 53.777''$ LS dan $100^{\circ} 12' 06.569''$ BT yang terletak pada batas Nagari Nan Tujuh Kecamatan Palupuh Kabupaten Agam dengan Nagari Limo Koto Kecamatan Bonjol Kabupaten Pasaman;
98. PBU BW164 selanjutnya ke arah Timur Laut sampai pada PBU BW165 dengan koordinat $0^{\circ} 5' 50.097''$ LS dan $100^{\circ} 12' 12.035''$ BT yang terletak pada batas Nagari Nan Tujuh Kecamatan Palupuh Kabupaten Agam dengan Nagari Limo Koto Kecamatan Bonjol Kabupaten Pasaman;
99. PBU BW165 selanjutnya ke arah Timur Laut sampai pada PBU BW166 dengan koordinat $0^{\circ} 5' 41.012''$ LS dan $100^{\circ} 12' 14.364''$ BT yang terletak pada batas Nagari Nan Tujuh Kecamatan Palupuh Kabupaten

Agam dengan Nagari Limo Koto Kecamatan Bonjol Kabupaten Pasaman;

100. PBU BW166 selanjutnya ke arah Timur Laut sampai pada PBU BW167 dengan $0^{\circ} 5' 30.624''$ LS dan $100^{\circ} 12' 16.660''$ BT yang terletak pada batas Nagari Nan Tujuh Kecamatan Palupuh Kabupaten Agam dengan Nagari Limo Koto Kecamatan Bonjol Kabupaten Pasaman;
101. PBU BW167 selanjutnya ke arah Utara sampai pada PBU BW168 dengan koordinat $0^{\circ} 5' 19.944''$ LS dan $100^{\circ} 12' 16.207''$ BT yang terletak pada batas Nagari Nan Tujuh Kecamatan Palupuh Kabupaten Agam dengan Nagari Limo Koto Kecamatan Bonjol Kabupaten Pasaman;
102. PBU BW168 selanjutnya ke arah Timur Laut sampai pada PBU BW169 dengan koordinat $0^{\circ} 5' 12.063''$ LS dan $100^{\circ} 12' 27.689''$ BT yang terletak pada batas Nagari Nan Tujuh Kecamatan Palupuh Kabupaten Agam dengan Nagari Limo Koto Kecamatan Bonjol Kabupaten Pasaman;
103. PBU BW169 selanjutnya ke arah Timur Laut sampai pada PBU BW170 dengan koordinat $0^{\circ} 5' 08.546''$ LS dan $100^{\circ} 12' 32.314''$ BT yang terletak pada batas Nagari Nan Tujuh Kecamatan Palupuh Kabupaten Agam dengan Nagari Limo Koto Kecamatan Bonjol Kabupaten Pasaman;
104. PBU BW170 selanjutnya ke arah Timur Laut sampai pada PBU BW171 dengan koordinat $0^{\circ} 4' 58.452''$ LS dan $100^{\circ} 12' 36.163''$ BT yang terletak pada batas Nagari Nan Tujuh Kecamatan Palupuh Kabupaten Agam dengan Nagari Limo Koto Kecamatan Bonjol Kabupaten Pasaman;
105. PBU BW171 selanjutnya ke arah Timur Laut sampai pada PBU BW172 dengan koordinat $0^{\circ} 4' 48.617''$ LS dan $100^{\circ} 12' 40.173''$ BT yang terletak pada batas Nagari Nan Tujuh Kecamatan Palupuh Kabupaten Agam dengan Nagari Limo Koto Kecamatan Bonjol Kabupaten Pasaman;

106. PBU BW172 selanjutnya ke arah Timur Laut sampai pada PBU BW173 dengan koordinat $0^{\circ} 4' 31.217''$ LS dan $100^{\circ} 12' 43.935''$ BT yang terletak pada batas Nagari Nan Tujuh Kecamatan Palupuh Kabupaten Agam dengan Nagari Limo Koto Kecamatan Bonjol Kabupaten Pasaman;
107. PBU BW173 selanjutnya ke arah Timur Laut sampai pada PBU BW174 dengan koordinat $0^{\circ} 4' 22.099''$ LS dan $100^{\circ} 12' 46.652''$ BT yang terletak pada batas Nagari Nan Tujuh Kecamatan Palupuh Kabupaten Agam dengan Nagari Limo Koto Kecamatan Bonjol Kabupaten Pasaman;
108. PBU BW174 selanjutnya ke arah Utara sampai pada PBU BW175 dengan koordinat $0^{\circ} 4' 12.168''$ LS dan $100^{\circ} 12' 47.040''$ BT yang terletak pada batas Nagari Nan Tujuh Kecamatan Palupuh Kabupaten Agam dengan Nagari Limo Koto Kecamatan Bonjol Kabupaten Pasaman;
109. PBU BW175 selanjutnya ke arah Timur sampai pada PBU BW176 dengan koordinat $0^{\circ} 4' 11.256''$ LS dan $100^{\circ} 12' 56.485''$ BT yang terletak pada batas Nagari Nan Tujuh Kecamatan Palupuh Kabupaten Agam dengan Nagari Limo Koto Kecamatan Bonjol Kabupaten Pasaman;
110. PBU BW176 selanjutnya ke arah Timur Laut sampai pada PBU BW177 dengan koordinat $0^{\circ} 4' 07.934''$ LS dan $100^{\circ} 13' 09.940''$ BT yang terletak pada batas Nagari Nan Tujuh Kecamatan Palupuh Kabupaten Agam dengan Nagari Limo Koto Kecamatan Bonjol Kabupaten Pasaman;
111. PBU BW177 selanjutnya ke arah Timur sampai pada PBU BW178 dengan koordinat $0^{\circ} 4' 08.617''$ LS dan $100^{\circ} 13' 23.945''$ BT yang terletak pada batas Nagari Nan Tujuh Kecamatan Palupuh Kabupaten Agam dengan Nagari Limo Koto Kecamatan Bonjol Kabupaten Pasaman;

112. PBU BW178 selanjutnya ke arah Tenggara sampai pada PBU BW179 dengan koordinat $0^{\circ} 4' 10.278''$ LS dan $100^{\circ} 13' 38.954''$ BT yang terletak pada batas Nagari Nan Tujuh Kecamatan Palupuh Kabupaten Agam dengan Nagari Limo Koto Kecamatan Bonjol Kabupaten Pasaman;
113. PBU BW179 selanjutnya ke arah Tenggara sampai pada PBU BW180 dengan koordinat $0^{\circ} 4' 20.470''$ LS dan $100^{\circ} 13' 52.150''$ BT yang terletak pada batas Nagari Nan Tujuh Kecamatan Palupuh Kabupaten Agam dengan Nagari Limo Koto Kecamatan Bonjol Kabupaten Pasaman;
114. PBU BW180 selanjutnya ke arah Tenggara sampai pada PBU BW181 dengan koordinat $0^{\circ} 4' 29.033''$ LS dan $100^{\circ} 14' 06.868''$ BT yang terletak pada batas Nagari Nan Tujuh Kecamatan Palupuh Kabupaten Agam dengan Nagari Limo Koto Kecamatan Bonjol Kabupaten Pasaman;
115. PBU BW181 selanjutnya ke arah Timur Laut sampai pada PBU BW182 dengan koordinat $0^{\circ} 4' 25.288''$ LS dan $100^{\circ} 14' 27.309''$ BT yang terletak pada batas Nagari Nan Tujuh Kecamatan Palupuh Kabupaten Agam dengan Nagari Limo Koto Kecamatan Bonjol Kabupaten Pasaman;
116. PBU BW182 selanjutnya ke arah Timur Laut sampai pada PBU BW183 dengan koordinat $0^{\circ} 4' 23.171''$ LS dan $100^{\circ} 14' 48.042''$ BT yang terletak pada batas Nagari Nan Tujuh Kecamatan Palupuh Kabupaten Agam dengan Nagari Limo Koto Kecamatan Bonjol Kabupaten Pasaman;
117. PBU BW183 selanjutnya ke arah Timur Laut sampai pada PBU BW184 dengan koordinat $0^{\circ} 4' 09.006''$ LS dan $100^{\circ} 14' 53.055''$ BT yang terletak pada batas Nagari Nan Tujuh Kecamatan Palupuh Kabupaten Agam dengan Nagari Limo Koto Kecamatan Bonjol Kabupaten Pasaman;

118. PBU BW184 selanjutnya ke arah Timur Laut sampai pada PBU BW185 dengan koordinat $0^{\circ} 3' 53.213''$ LS dan $100^{\circ} 14' 58.909''$ BT yang terletak pada batas Nagari Nan Tujuh Kecamatan Palupuh Kabupaten Agam dengan Nagari Limo Koto Kecamatan Bonjol Kabupaten Pasaman;
119. PBU BW185 selanjutnya ke arah Timur Laut sampai pada PBU BW186 dengan koordinat $0^{\circ} 3' 37.615''$ LS dan $100^{\circ} 15' 06.413''$ BT yang terletak pada batas Nagari Nan Tujuh Kecamatan Palupuh Kabupaten Agam dengan Nagari Limo Koto Kecamatan Bonjol Kabupaten Pasaman;
120. PBU BW186 selanjutnya ke arah Timur Laut sampai pada PBU BW187 dengan koordinat $0^{\circ} 3' 23.516''$ LS dan $100^{\circ} 15' 12.493''$ BT yang terletak pada batas Nagari Nan Tujuh Kecamatan Palupuh Kabupaten Agam dengan Nagari Limo Koto Kecamatan Bonjol Kabupaten Pasaman;
121. PBU BW187 selanjutnya ke arah Timur Laut sampai pada PBU BW188 dengan koordinat $0^{\circ} 3' 07.853''$ LS dan $100^{\circ} 15' 20.644''$ BT yang terletak pada batas Nagari Nan Tujuh Kecamatan Palupuh Kabupaten Agam dengan Nagari Limo Koto Kecamatan Bonjol Kabupaten Pasaman;
122. PBU BW188 selanjutnya ke arah Timur Laut sampai pada PBU BW189 dengan koordinat $0^{\circ} 2' 54.535''$ LS dan $100^{\circ} 15' 26.983''$ BT yang terletak pada batas Nagari Nan Tujuh Kecamatan Palupuh Kabupaten Agam dengan Nagari Limo Koto Kecamatan Bonjol Kabupaten Pasaman;
123. PBU BW189 selanjutnya ke arah Timur Laut sampai pada PBU BW190 dengan koordinat $0^{\circ} 2' 43.691''$ LS dan $100^{\circ} 15' 31.770''$ BT yang terletak pada batas Nagari Nan Tujuh Kecamatan Palupuh Kabupaten Agam dengan Nagari Limo Koto Kecamatan Bonjol Kabupaten Pasaman;

124. PBU BW190 selanjutnya ke arah Timur Laut sampai pada PBU BW191 dengan koordinat $0^{\circ} 2' 22.591''$ LS dan $100^{\circ} 15' 41.440''$ BT yang terletak pada batas Nagari Nan Tujuh Kecamatan Palupuh Kabupaten Agam dengan Nagari Limo Koto Kecamatan Bonjol Kabupaten Pasaman;
125. PBU BW191 selanjutnya ke arah Timur Laut sampai pada PBU BW192 dengan koordinat $0^{\circ} 2' 09.370''$ LS dan $100^{\circ} 15' 48.653''$ BT yang terletak pada batas Nagari Nan Tujuh Kecamatan Palupuh Kabupaten Agam dengan Nagari Limo Koto Kecamatan Bonjol Kabupaten Pasaman; dan
126. PBU BW192 selanjutnya ke arah Timur Laut sampai pada PBU-BW-1 dengan koordinat $0^{\circ} 1' 56.400''$ LS dan $100^{\circ} 15' 55.000''$ BT yang terletak pada puncak bukit Peninjauan yang merupakan pertigaan batas antara Nagari Nan Tujuh Kecamatan Palupuh Kabupaten Agam dengan Nagari Ganggo Hilia Kecamatan Bonjol Kabupaten Pasaman dan Nagari Koto Tinggi Kecamatan Gunung Omeh Kabupaten Lima Puluh Kota.

Pasal 3

Posisi PBU/PABU/TK sebagaimana dimaksud dalam Pasal 2 bersifat tetap dan tidak berubah akibat perubahan nama desa/kelurahan, dan/atau nama kecamatan.

Pasal 4

Batas daerah dan koordinat batas sebagaimana dimaksud dalam Pasal 2 tercantum di peta dalam Lampiran yang merupakan bagian tidak terpisahkan dari Peraturan Menteri ini.

Pasal 5

Peraturan Menteri ini mulai berlaku pada tanggal diundangkan.

Agar setiap orang mengetahuinya, memerintahkan pengundangan Peraturan Menteri ini dengan penempatannya dalam Berita Negara Republik Indonesia.

Ditetapkan di Jakarta
pada tanggal 4 April 2017

MENTERI DALAM NEGERI
REPUBLIK INDONESIA,
ttd
TJAHJO KUMOLO

Diundangkan di Jakarta
pada tanggal 8 Mei 2017

DIREKTUR JENDERAL
PERATURAN PERUNDANG-UNDANGAN
KEMENTERIAN HUKUM DAN HAK ASASI MANUSIA
REPUBLIK INDONESIA,

ttd

WIDODO EKATJAHJANA

BERITA NEGARA REPUBLIK INDONESIA TAHUN 2017 NOMOR 635.

Salinan sesuai dengan aslinya
KEPALA BIRO HUKUM,

ttd

W. SIGIT PUDJIANTO
NIP. 19590203 198903 1 001.

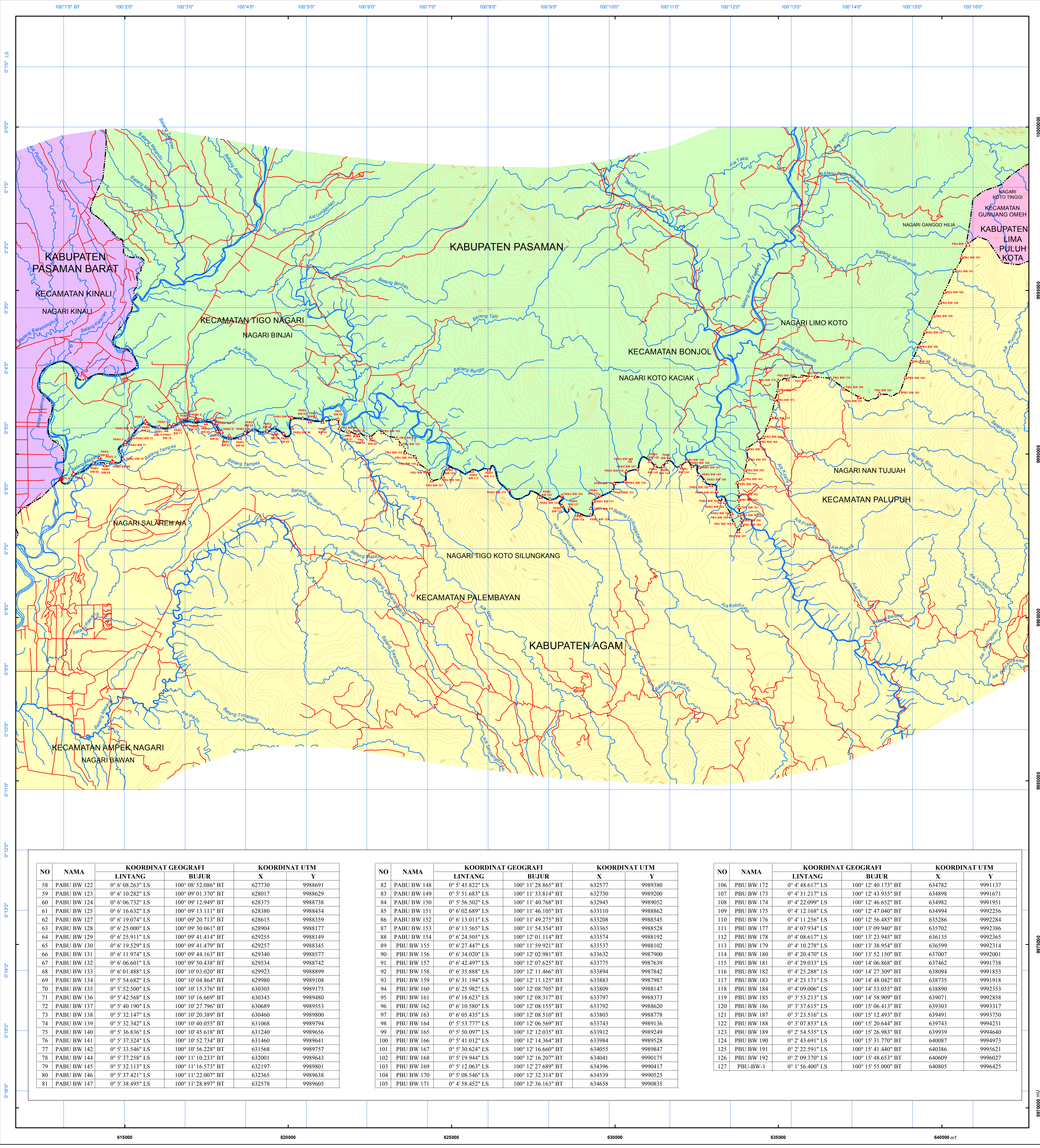

LAMPIRAN
PERATURAN MENTERI DALAM NEGERI REPUBLIK INDONESIA
NOMOR : 24 TAHUN 2017
TENTANG : BATAS DAERAH KABUPATEN AGAM DENGAN KABUPATEN PASAMAN
PROVINSI SUMATERA BARAT



PROYEKSI
Sistem Grid : Grid Geografis dan Grid Universal Transverse Mercator
Datum Horizontal : Datum - WGS - 1984
Zona : 47 M
Sifatam Tinggi : Meter
Selang Konter : 25 meter

KETERANGAN RIWAYAT
1. Peti Rupa Bumi Indonesia Skala 1:50.000
2. Laporan Penegasan Batas Daerah Antar Provinsi, Kabupaten Kota dengan Lokasi Kab. Agam dengan Kab. Pasaman TA 2013
3. Laporan Penegasan Batas Kabupaten Agam dengan Kabupaten Pasaman menggunakan data APBD TA 2002, 2003, dan 2004
4. Survey Lapangan Penegasan Pilar Batas Daerah Dilaksanakan Tahun 2014

LEGENDA
 ▲ : Pilar Batas
 ● : Titik Kartometrik
 --- : Batas Kabupaten/Kota
 --- : Jalan
 ~ : Sungai
 ~ : Konter
 ~ : Danau

DAFTAR KOORDINAT

NO	NAMA	KOORDINAT GEOGRAFI		KOORDINAT UTM	
		LINTANG	Bujur	X	Y
1	TK 0	0° 5' 50.461" LS	100° 00' 57.238" BT	613050	9989238
2	PABU 1	0° 5' 44.752" LS	100° 01' 09.405" BT	613426	9989413
3	PABU BW 66	0° 5' 34.053" LS	100° 01' 29.068" BT	614034	9989742
4	PABU BW 67	0° 5' 28.777" LS	100° 01' 35.117" BT	614221	9989904
5	PABU BW 68	0° 5' 36.885" LS	100° 01' 40.713" BT	614394	9989655
6	PABU 2	0° 5' 32.752" LS	100° 01' 47.769" BT	614612	9989782
7	PABU BW 69	0° 5' 33.075" LS	100° 01' 49.026" BT	614651	9989772
8	PABU BW 70	0° 5' 29.851" LS	100° 01' 58.277" BT	614937	9989871
9	PABU BW 71	0° 5' 15.750" LS	100° 02' 06.703" BT	615012	9990384
10	PABU 3	0° 5' 13.285" LS	100° 02' 00.835" BT	615016	9990380
11	PABU BW 72	0° 5' 08.846" LS	100° 02' 08.498" BT	615253	9990516
12	PABU BW 73	0° 4' 59.956" LS	100° 02' 10.795" BT	615324	9990789
13	PABU 4	0° 4' 52.600" LS	100° 02' 21.013" BT	615640	9991015
14	PABU BW 74	0° 4' 55.006" LS	100° 02' 22.019" BT	615671	9990941
15	PABU BW 75	0° 4' 58.294" LS	100° 02' 34.570" BT	616059	9990840
16	PABU BW 76	0° 5' 01.811" LS	100° 02' 41.557" BT	616275	9990732
17	PABU 5	0° 4' 57.323" LS	100° 02' 44.633" BT	616370	9990870
18	PABU BW 77	0° 4' 55.949" LS	100° 02' 48.641" BT	616494	9990912
19	PABU BW 78	0° 4' 55.591" LS	100° 02' 57.859" BT	616779	9990823
20	PABU BW 79	0° 4' 51.781" LS	100° 03' 10.442" BT	617168	9991040
21	PABU 6	0° 4' 50.949" LS	100° 03' 10.894" BT	617182	9991066
22	PABU BW 80	0° 4' 54.972" LS	100° 03' 20.567" BT	617481	9990942
23	PABU 7	0° 4' 52.978" LS	100° 03' 28.481" BT	617726	9991003
24	PABU BW 81	0° 4' 54.906" LS	100° 03' 31.274" BT	617812	9990944
25	PABU BW 82	0° 5' 02.494" LS	100° 03' 31.791" BT	617828	9990711
26	PABU 9	0° 5' 02.843" LS	100° 03' 35.922" BT	617956	9990700
27	PABU BW 83	0° 5' 07.085" LS	100° 03' 43.630" BT	618194	9990570
28	PABU BW 84	0° 5' 09.299" LS	100° 03' 54.240" BT	618522	9990502
29	PABU 8	0° 5' 03.732" LS	100° 03' 59.265" BT	618677	9990673
30	PABU BW 85	0° 5' 01.549" LS	100° 04' 02.974" BT	618792	9990740
31	PABU BW 87	0° 5' 02.460" LS	100° 04' 21.055" BT	619351	9990712
32	PABU BW 88	0° 5' 04.023" LS	100° 04' 30.015" BT	619628	9990664
33	PABU BW 89	0° 5' 04.933" LS	100° 04' 37.617" BT	619863	9990636
34	PABU BW 90	0° 4' 59.528" LS	100° 04' 45.800" BT	620116	9990802
35	PABU BW 91	0° 4' 49.140" LS	100° 04' 45.800" BT	620116	9991121
36	PABU BW 92	0° 4' 49.889" LS	100° 04' 56.507" BT	620447	9991098
37	PABU BW 93	0° 4' 52.982" LS	100° 05' 03.494" BT	620663	9991003
38	PABU BW 94	0° 4' 53.503" LS	100° 05' 16.077" BT	621052	9990987
39	PBU BW 95	0° 4' 50.800" LS	100° 05' 31.344" BT	621524	9991070
40	PBU BW 96	0° 4' 59.527" LS	100° 05' 32.735" BT	621567	9990802
41	PBU BW 97	0° 5' 03.402" LS	100° 05' 42.342" BT	621864	9990683
42	PABU 10	0° 5' 06.493" LS	100° 05' 48.886" BT	622066	9990588
43	PBU BW 98	0° 5' 06.821" LS	100° 05' 51.529" BT	622148	9990578
44	PBU BW 99	0° 5' 08.481" LS	100° 06' 03.982" BT	622533	9990527
45	PBU BW 100	0° 5' 05.824" LS	100° 06' 15.206" BT	622880	9990670
46	PBU BW 101	0° 5' 09.523" LS	100° 06' 29.665" BT	623227	9990495
47	PBU BW 102	0° 5' 15.547" LS	100° 06' 33.256" BT	623438	9990310
48	PBU BW 103	0° 5' 23.981" LS	100° 06' 38.011" BT	623585	9990051
49	PBU BW 104	0° 5' 28.084" LS	100° 06' 47.585" BT	623881	9989925
50	PBU BW 105	0° 5' 34.987" LS	100° 06' 51.111" BT	623990	9989713
51	PBU BW 106	0° 5' 42.639" LS	100° 07' 01.430" BT	624309	9989478
52	PBU BW 107	0° 5' 51.953" LS	100° 07' 04.277" BT	624397	9989192
53	PBU BW 108	0° 5' 47.882" LS	100° 07' 15.242" BT	624736	9989317
54	PBU BW 109	0° 5' 38.112" LS	100° 07' 20.094" BT	624886	9989617
55	PABU BW 112	0° 5' 42.345" LS	100° 07' 44.127" BT	625629	9989487
56	PABU BW 114	0° 5' 41.205" LS	100° 08' 00.688" BT	626141	9989522
57	PABU BW 118	0° 6' 01.133" LS	100° 08' 20.644" BT	626757	9989810

MENTERI DALAM NEGERI
REPUBLIK INDONESIA,

td

TJAHJO KUMOLO

Salinan sesuai dengan aslinya
KEPALA BIRO HUKUM

W. SIGIT PUJDIANTO
Pembina Utama Muda (IV/d)
NIP. 19590203 198903 1 001